

## Pilgerwege

Büren–Schwanden–Gibel–Niederrickenbach

einfache Route ●

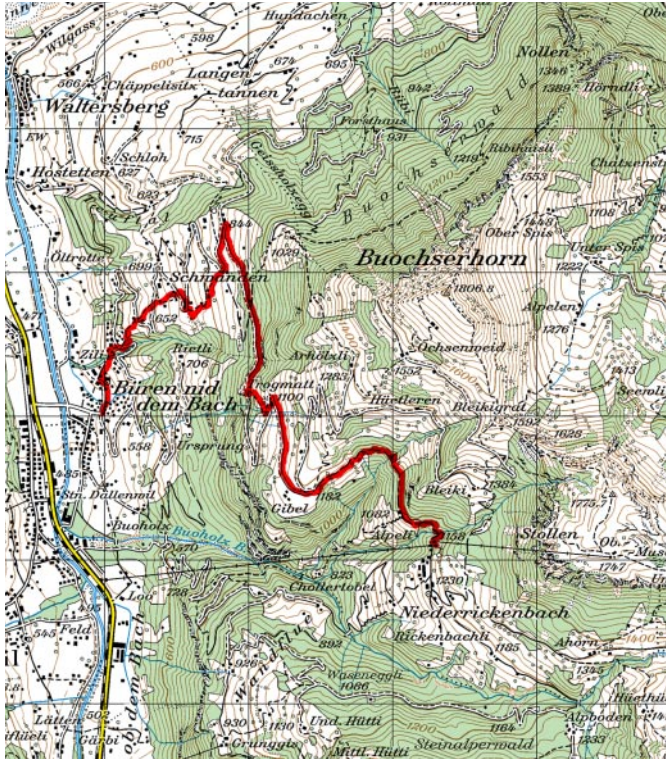

Reproduziert mit Bewilligung der LIS Nidwalden AG vom 22.04.2004 - Kartendaten: PK50 / PK100 © 2004 Bundesamt für Landestopographie

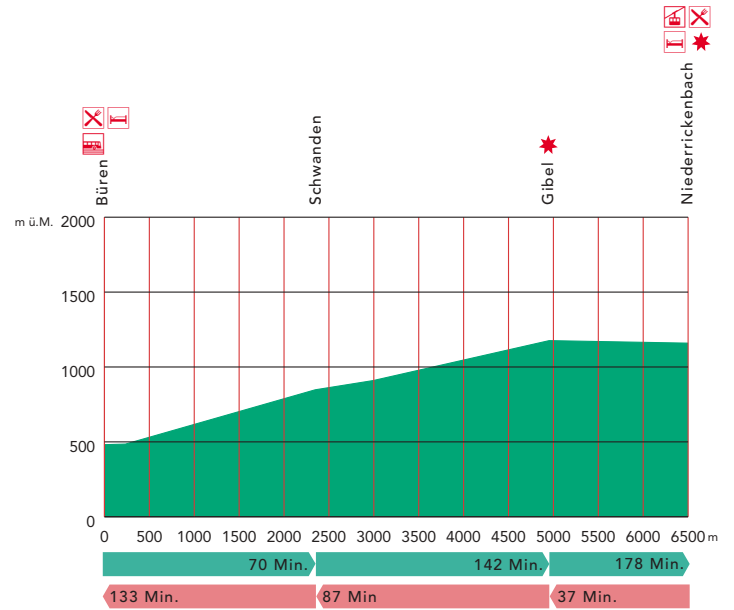

**Seit Jahrhunderten pilgern Menschen hinauf zur Muttergottes im Ahorn. Mit der Zeit entstanden verschiedene Pilgerwege, die immer wieder begangen werden.**

Bei der Kirche Büren beginnt der Aufstieg, meist über offenes Land hinauf nach Schwanden, wo der markante Umsetzer steht. Während knapp 1.5 km bleiben wir auf der Buochserbergstrasse. Dann zweigt links ein Fussweg ab, der uns direkt zur Trogmatt hinauf bringt. Nochmals folgen wir etwa 800 m der Strasse und erreichen den Gibel Pt. 1182, von wo wir erstmals hinüber nach maria-rickenbach blicken können. Ein ebener Wanderweg führt uns den Südabhängen des Buochserhornes entlang direkt nach Niederrickenbach



Sicht auf Stanserboden