

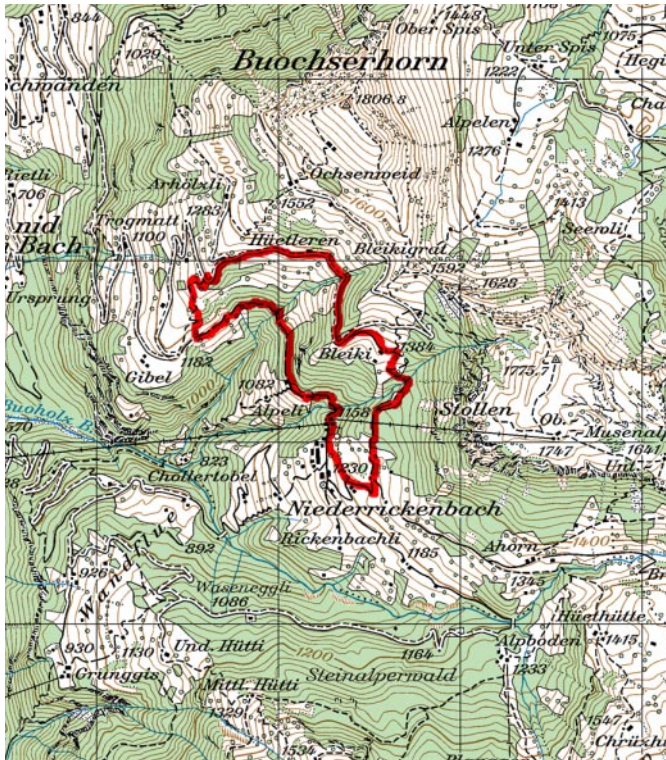

## Für Ein- und Aussteiger, Rundwanderung «Bleiki»

Niederrickenbach–Gibel–Müllerboden–Hütleren–Bleiki–Niederrickenbach

einfache Route ●



Reproduziert mit Bewilligung der LIS Nidwalden AG vom 22.04.2004 - Kartendaten: PK50 / PK100 © 2004 Bundesamt für Landestopographie

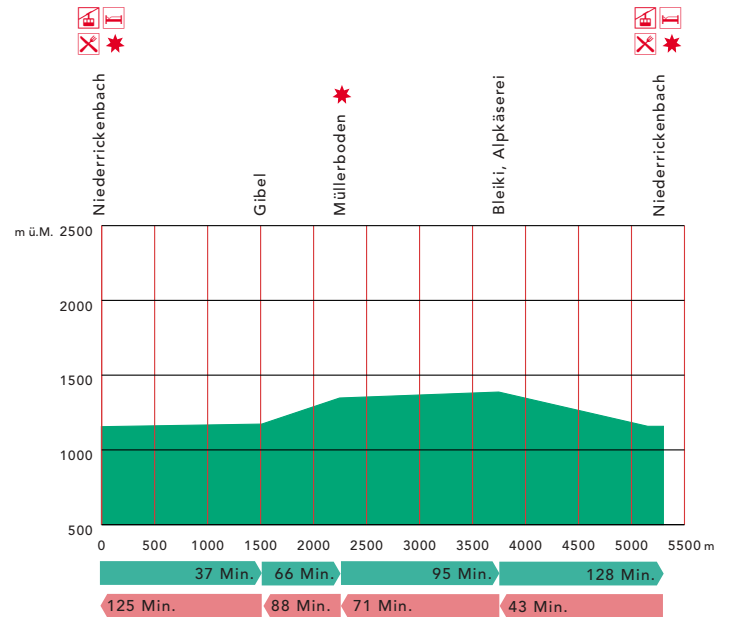

**Leichte Rundwanderung mit prächtigen Aussichtspunkten ins Engelbergertal und über den Stanserboden ins Mittelland. Kleine Höhendifferenzen.**

Von der Bergstation der LDN führt ein breiter Wanderweg links an der Musenalpbahn vorbei in den Wald hinein. Leicht absteigend wird ein erster Bachgraben überquert und anschliessend zum Alpeli, Pt. 1082 aufgestiegen. Rückblickend öffnet sich hier ein herrlicher Ausblick auf Niederrickenbach, den Brisen und das Engelbergertal. Der Weg führt in leichtem auf und ab über mehrere Bachgräben bis zur Einmündung in die asphaltierte Alperschliessungsstrasse in der Liegenschaft Gibel. Auf einem schmalen Fussweg der Geländerrippe entlang geht es hinauf zu jener Stelle, wo auch die Strasse den Bergrücken überquert. Wem der direkte Fussweg zu steil ist, der benützt die Asphaltstrasse und wird erst noch mit dem weiten Ausblick auf den Stanserboden hinunter belohnt. Zur Bleiki folgen wir der Strasse, an der Alp Hütleren vorbei bis zum grossen Alpkreuz in der Nähe der Bleikhütte. Auf diesem schönen Aussichtspunkt bietet sich Gelegenheit für eine kurze Rast. Unser Weg verlässt nun die Bergstrasse und führt an der Alpkäserei Bleiki vorbei. Nach ca. 100 m treffen wir auf den Wegweiser nach Niederrickenbach und der Abstieg beginnt. Zuerst noch über Alpweiden, dann durch den Wald und über einen Bachgraben gelangen wir in eine

romantische Waldwiese. Immer absteigend geht es weiter durch Wald und offenes Gelände, bis beim Wasserreservoir in der Steinrütli die Bergstrasse erreicht wird. Diese führt in weiten Schleifen direkt hinunter in den Weiler Niederrickenbach.



Alpkäserei Bleiki