

Benediktusweg/Walenpfad

Niederrickenbach–Alpboden–Brändlen–Oberrickenbach–Luftseilbahn Bannalp–
Walegg–Walenalp–Brunnhütte SAC–Brunni

schwierige Route ■

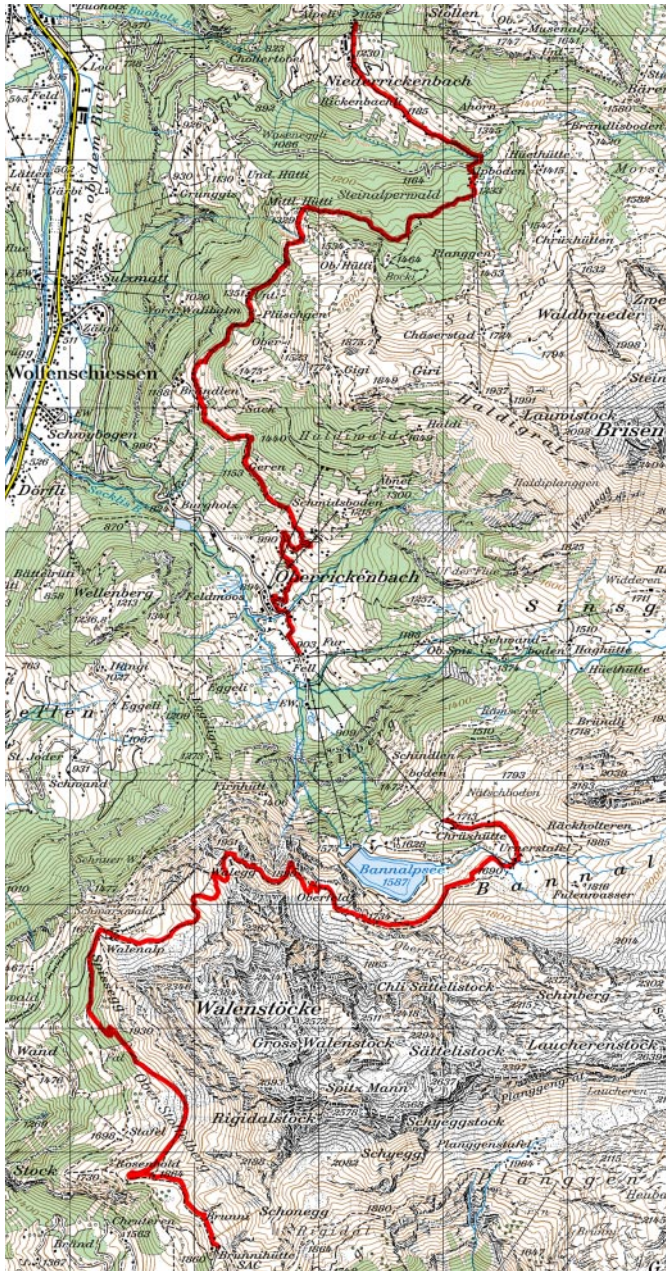

Reproduziert mit Bewilligung der LIS Nidwalden AG vom 22.04.2004 - Kartendaten: PK50 / PK100 © 2004 Bundesamt für Landestopographie

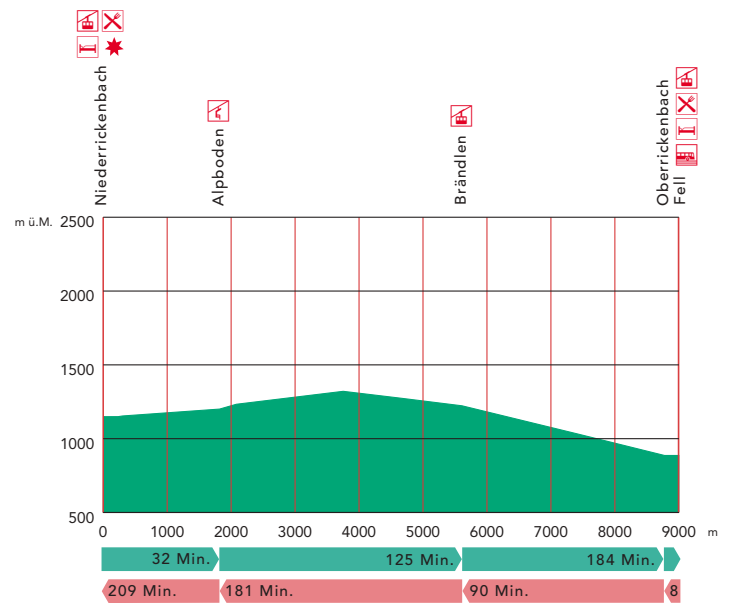

Der Benediktusweg bildet eine Verbindung vom Kloster maria-rickenbach zum Kloster von Engelberg. Die Route ist sehr abwechslungsreich und lang. Es empfiehlt sich, besonders wenn die Variante über den Walenpfad gewählt wird, zwei Tage einzusetzen. Übernachtungsmöglichkeiten bestehen in Oberrickenbach und auf der Bannalp.

Von der Bergstation der LDN erreichen wir nach etwa zwanzig Minuten die Talstation der Haldigratbahn. Rechts an der Talstation vorbei kommen wir nach etwa 100 m zu einem Wegweiser, der uns in den Wald hin-

ein führt. Durch den wilden Bergwald treffen wir nach etwa 500m zu einer Rippe mit einer Wegkreuzung. Wir wählen den meist absteigenden Weg Richtung Mittlist Hütte Pt.1329. In leichtem Auf und Ab wandern wir zur Alp Plütschgen, Pt. 1351. Hier wählen wir den unteren Weg, der uns, teilweise recht steil hinunter gegen das Bergheimet Brändlen führt. Ohne ganz zu den Gebäuden hinunter zu steigen wählen wir beim oberen Stall den Weg Richtung Geren und den nachfolgenden Abstieg nach Oberrickenbach. Für den Aufstieg nach Bannalp benützen wir die Luftseilbahn Fell–Chrüzhütte nach Bannalp.

Beim Berghaus Urnerstafel beginnt der Aufstieg über die Alp Oberfeld zur Walegg, Pt. 1951. Der Aufstieg bis zur Oberfeldalp ist recht steil und die Traverse hinüber zur Walegg ist ausgesetzt, doch sehr gut und sicher ausgebaut. Der Ausblick ins Engelbergertal bis weit ins Mittelland ist atemberaubend. Auf der Walegg beginnt der Abstieg hinunter zur Spissegg Pt. 1675. Hier vereinigt sich unser Weg mit dem Benediktusweg. Auf gut markierten Wegen erreichen wir in leichtem Auf und Ab die Alp Stafel und den Aussichtspunkt Rosenbold. Auf ebennem Weg können wir in wenigen Minuten die Brunnihütte des SAC erreichen oder wir steigen über Stoffelberg hinunter zum Ristis, der Bergstation der Brunnibahn.

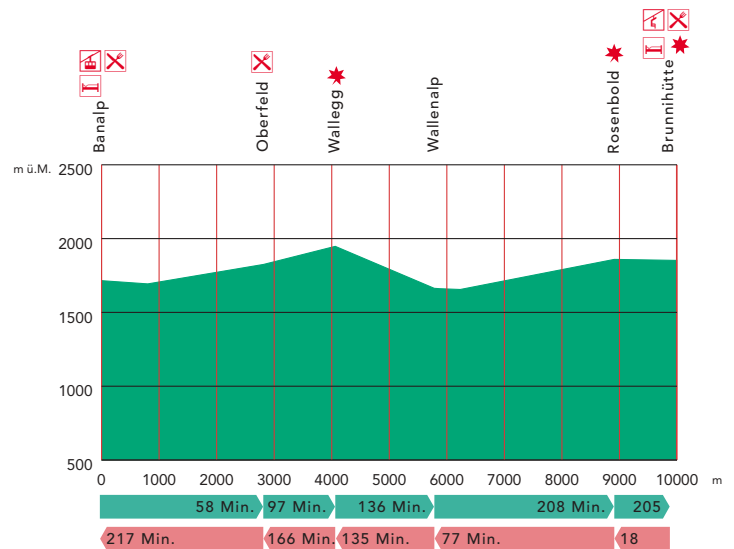

Stausee Bannalp

